

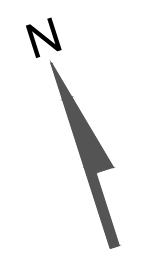

- Ny Fjernvarmeledning
- Vand
- 0,4 kV Elkabel
- 10 / 15 kV Elkabel
- Gadelys
- Kloak
- Gas
- Fiber/TDC
- Døde ledninger

Note:
Respektafstande jf. DS 475 skal overholdes, medmindre andet er aftalt specifikt.

Alle fremmedlednings placering er vejledende. Der skal indhentes nye LER- oplysninger ifm. gravearbejdet.



Bygherre: GEV Varme A/S
Etablering af fjernvarme i Vorbasse

Emne: Museumsparken 1-37, Kirkegade 7-21
Kirkevænget 3-11

Varmeværkernes eget rådgivende ingeniørfirma
Merkurvej 7 6000 Kolding Tlf. 76308000 dfp@dfp.dk www.dfp.dk

Rev. B	
Rev. A	
Mål	1:500 297x1050
Dato	16.01.2024
Proj.	
Check.	
Sag nr.	2023-122
Tegn. nr.	010-06

007



007

008

015

- · - · - · - Ny Fjernvarmeledning
- Vand
- 0,4 kV Elkabel
- 10 / 15 kV Elkabel
- Gadelys
- Kloak
- Gas
- Fiber/TDC
- · - · - · - Døde ledninger

Note:
Respektafstande jf. DS 475 skal overholdes, medmindre andet er aftalt specifikt.

Alle fremmedledninger's placering er vejledende. Der skal indhentes nye LER- oplysninger ifm. gravearbejdet.



Bygherre: GEV Varme A/S
Etablering af fjernvarme i Vorbasse

Emne: Østergade 1–21, Stadionvej,
Tårngade 1–11

Rev. B	
Rev. A	28.06.2024
Mål	1:500 A1
Dato	16.01.2024
Proj.	
Check.	
Sag nr.	2023-122
Tegn. nr.	